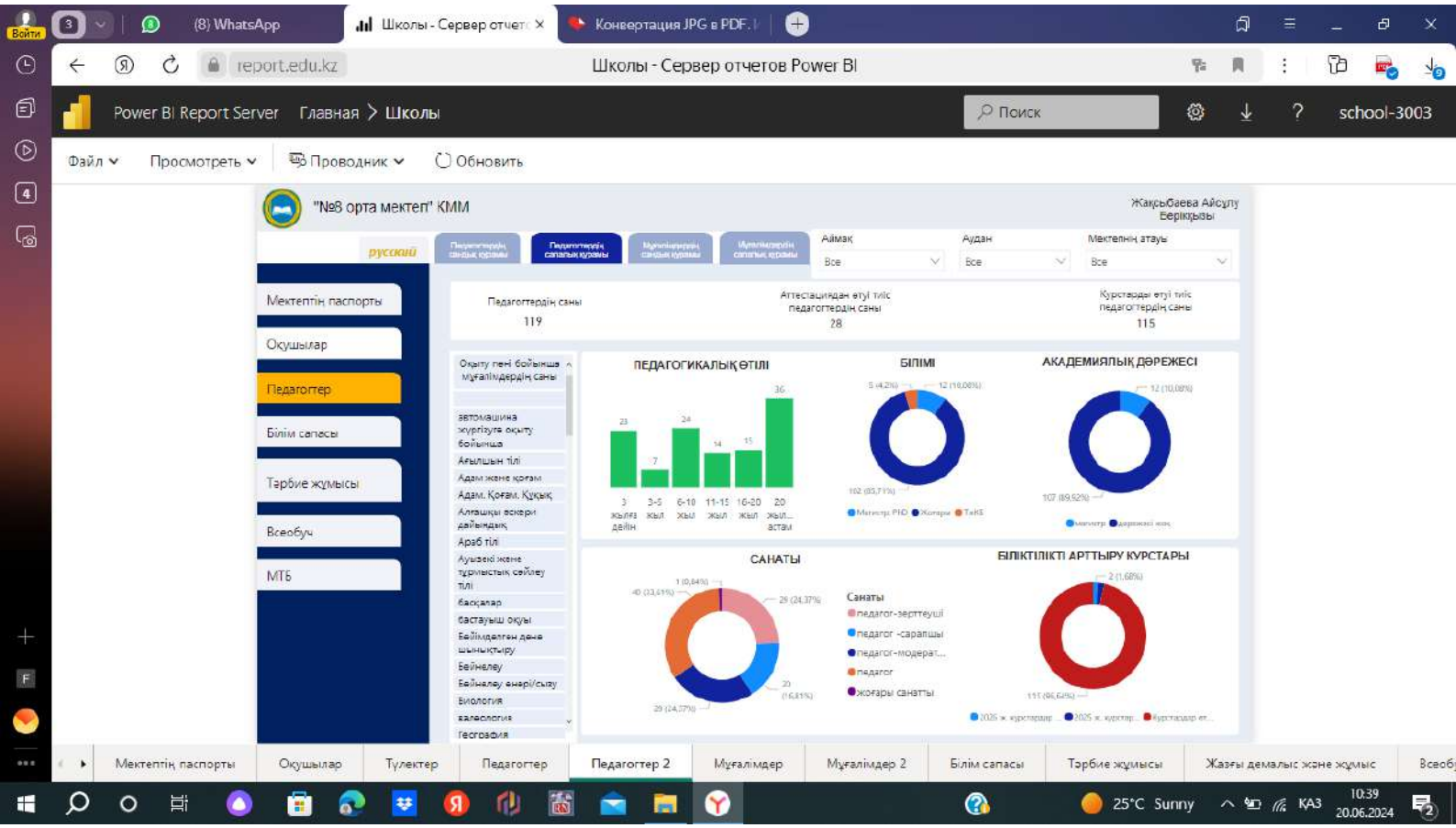
Школы - Сервер отчетов Power BI
report.edu.kz
Power BI Report Server
Главная > Школы
school-3003
Файл
Просмотреть
Проводник
Обновить
"№8 орта мектеп" КММ
Жақсыбаева Айсұлу Берікқызы
русский
Аймақ
Аудан
Мектептің атауы
Все
Мектептің паспорты
Оқушылар
Педагогтер
Білім сапасы
Тәрбие жұмысы
Всеобуч
МТБ
Педагогтердің саны
119
Аттестациядан өтуі тиіс педагогтердің саны
28
Курстарды өтуі тиіс педагогтердің саны
115
ПЕДАГОГИКАЛЫҚ ӨТІЛІ
БІЛІМІ
АКАДЕМИЯЛЫҚ ДӘРЕЖЕСІ
САНАТЫ
БІЛІКТІЛІКТІ АРТТЫРУ КУРСТАРЫ
Мектептің паспорты
Оқушылар
Түлектер
Педагогтер
Педагогтер 2
Мұғалімдер
Мұғалімдер 2
Білім сапасы
Тәрбие жұмысы
25°C Sunny
ҚАЗ
10:39
20.06.2024